

Ⓢ = nur auf Profanbau =
 auf Profanbau =
 unzulässiger Klöpfung!

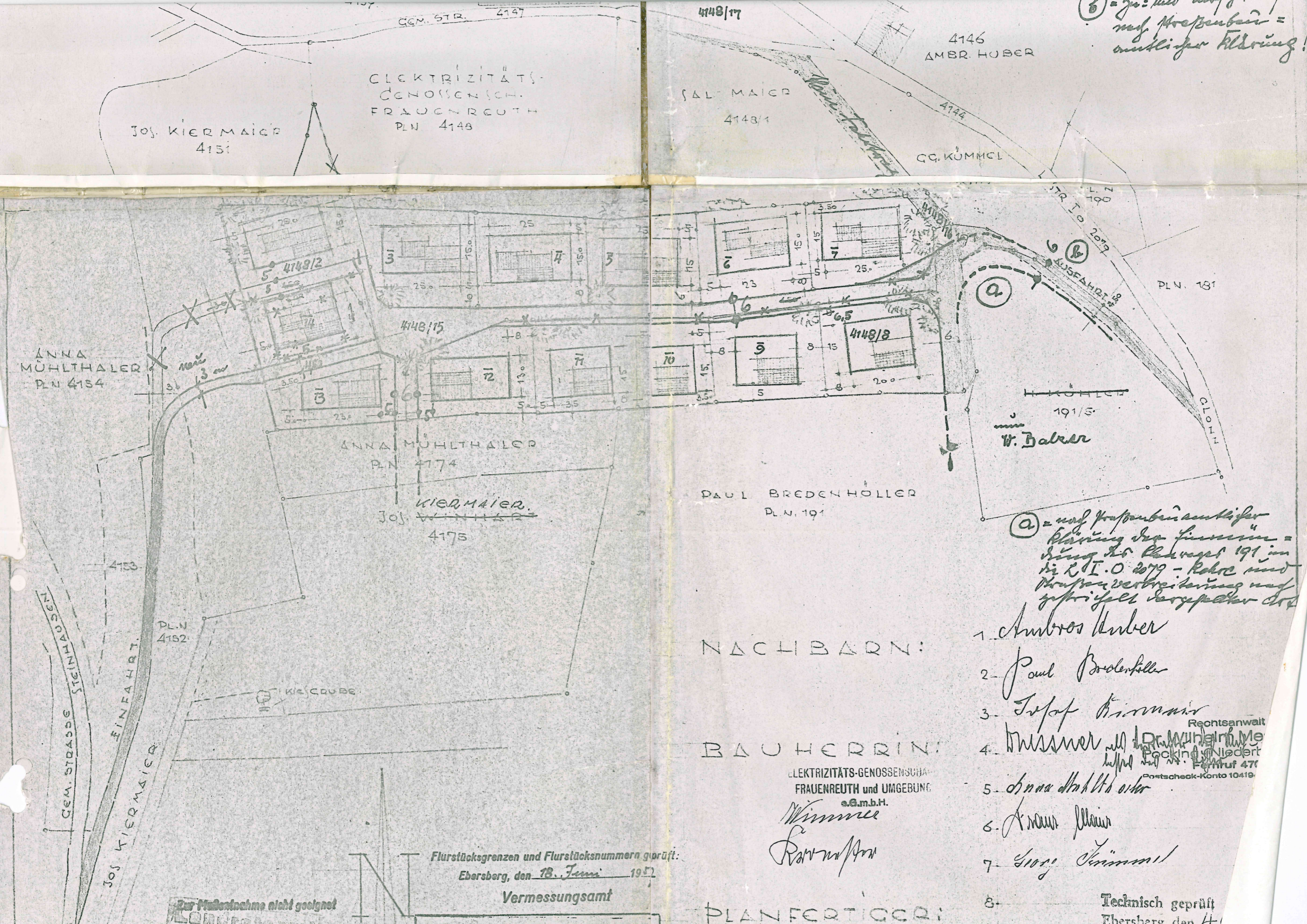

Ⓢ

ⓐ = nach Profanbau unzulässiger Klöpfung der Finnen = Ring des Rohweges 191 im hi L.I.O. 2079 - Rohre sind Profanverbreiterung und gefällig dargestellt

NACHBARN:

1. Ambros Huber
2. Paul Bredenholler
3. Josef Kiermaier
4. Wimmer Rechtsanwalt Dr. Wilhelm Meßner mit Hilfe des Herrn Postfach 477 Ebersberg
5. Anna Mühlthaler
6. Anna Wimmer
7. Josef Wimmer
- 8.

BAUHERRIN:

ELEKTRIZITÄTS-GENOSSENSCHAFT
 FRAUENREUTH und UMGEBUNG
 e.G.m.b.H.

Wimmer
 Postfach

Flurstücksgrenzen und Flurstücksnummern geprüft:
 Ebersberg, den 18. Juni 1957

Vermessungsamt

PLAN FERTIG

Technisch geprüft
 Ebersberg, den 4/

Zur Maßnahme nicht geeignet

B E B A U U N G S P L A N V O M

DES GRUNDSTÜCKES PL.N 4149 D. STR. GEM. GLONN, LDKR. EBERBERG
 DER ELEKTIZITÄTS-GENOSSENSCHAFT FRAUENREUTH + UMG.
 NACH DER FLURKARTE SO-V-10 + SO-VIII-10, VERM. AMT EBERSBERG

LEGENDE:

- RÜCKWÄRTIGE BAULINIE
- SEITLICHE " "
- STRASSENBEGRENZ. LINIE
- SIEDLUNGSGRENZLINIE
- NEUE ZUFAHRT
- BESTEHENDE AUSFART
- ERWEITERTE " "
- AUFGEGLASSENE FAHRT
- BEPFLANZUNG

BAUKÖRPER:

- NUR ERDGESCHOSS + AUSGEBAUTES D.G.
- DACHNEIGUNG 32 - 40°
- SOCKELHÖHE BIS 30 cm
- KNIESTOCK " 60 cm
- VORBACH SEITLICH " 85
- " GIEBEL " 88
- ALTBAU
- GEPLANTER NEUBAU

Bestätigung

Die Richtigkeit und Vollständigkeit der sich auf diesem
 Katasterplan befindlichen Unterschriften wird bestätigt.

Glonn, 28. Mai 1957
 Marktgemeinde Glonn



(Signature)
 (Eichmeier),
 1. Bürgermeister

*Da Zie: mit Aufsicht auf
 auf Prospektbau =
 unzulässiger Änderung!*

